



SOLICITA TU CERTIFICADO TOTAL DE ESTUDIOS / 2023

TRÁMITE PRESENCIAL en ventanillas



ANTES DE HACER TU SOLICITUD, ASEGURATE DE:

1- Haber cubierto con todos los créditos de tu Plan de estudios.

2.- Haber realizado las 4 actividades de Servicio Social y finalizarlas correctamente en la plataforma.

Consulta dudas sobre el servicio con:

edj.rangel@ugto.mx



3.- Formato llenado e impreso "Notificación de reposición de material de laboratorios de biología y química sin adeudo"

[http://www.enms-](http://www.enms-guanajuato.ugto.mx/images/2022/ej2022/Solicitud_de_no_adeudo_en_laboratorios_2.pdf)

[guanajuato.ugto.mx/images/2022/ej2022/Solicitud_de_no_adeudo_en_laboratorios_2.pdf](http://www.enms-guanajuato.ugto.mx/images/2022/ej2022/Solicitud_de_no_adeudo_en_laboratorios_2.pdf)

4.- Contar con la validación de biblioteca (impreso y firmado)

<https://www.bibliotecas.ugto.mx/validacion/devolucion-certificado/manual.pdf>

5.- Formato de pago descargado desde pagos.ugto.mx con el concepto de certificados (\$1305.00), el cual deberá emitirse a nombre del estudiante, en caso contrario no procederá el trámite.

Deberás incluir los siguientes datos en tu formato:

Dirección del CNMS,

Escuela de Nivel Medio Superior Guanajuato

Escuela de Nivel Medio superior Guanajuato,

Certificado



6.- Comprobante de pagobancario. **Original y copia**

Es indispensable que el formato de pago y el ticket o voucher coincidan el número de referencia (El pago puede tardar hasta 72 hrs hábiles en reflejarse en el sistema).

7.- Presentar identificación con fotografía y firma

(credencial de la escuela física o digital, INE, pasaporte, etc.)

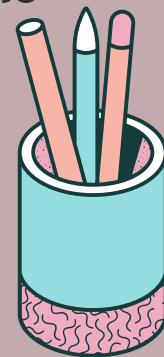

Los solicitudes en tu ventanilla de lunes a viernes, de 9:00 am a 3:00 pm. Se reciben sólo en períodos de actividad académica y/o administrativa (no incluye días de asueto y períodos vacacionales). El tiempo de espera para recibir tu certificado en tu correo es de 15 días hábiles.

¿Tienes dudas?

Te esperamos en tu ventanilla

**Asesórate
con tu tutor
o tutora**